Année A

Baptême du Seigneur

Psaume 28

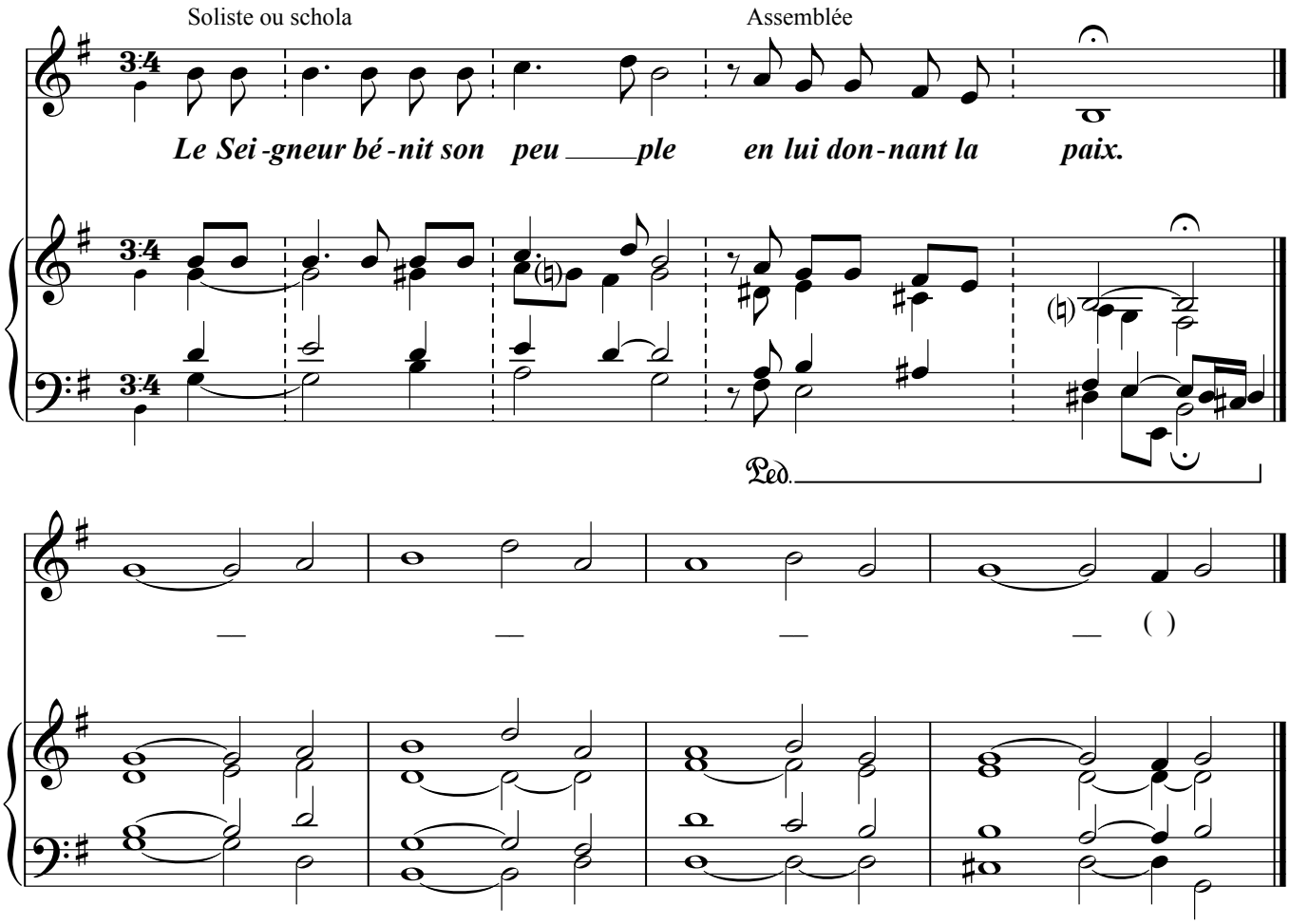

Rendez au Seigneur, vous les Dieux,
rendez au Seigneur gloire et puissance.
Rendez au Seigneur la gloire de son nom,
adorez le Seigneur, éblouissant de sain(te)té.

La voix du Seigneur domine les eaux,
le Seigneur domine la masse des eaux.
La voix du Seigneur dans sa force,
voix du Seigneur qui é(blou)it.

Le Dieu de la gloire déchaîne le tonnerre,
et tous dans son temple s'écrient : « Gloire ! »
Au déluge le Seigneur a siégé ;
il siège, le Seigneur, il est roi pour (tou)jours !

© Jean Van de Cauter - arr. Arnaud Van de Cauter